



DIAGNÓSTICO DE LA OFICINA DE FARMACIA EJERCICIO 2021

Aragón, 210, 2º 1ª - 08011 Barcelona
Tel: 93 454 11 12 - Fax: 93 453 22 26
www.cimafarmacias.com

DIAGNÓSTICO DE LA OFICINA DE FARMACIA 2021

RESULTADO DE GESTIÓN - EBITDA

FACTURACIÓN	Menos de 500.000€		Entre 500.000 y 1.000.000 €		Entre 1.000.000 y 1.500.000 €		Más de 1.500.000 €	
		% s/ventas		% s/ventas		% s/ventas		% s/ventas
Venta Libre	150.450,54	42,81%	298.388,16	41,16%	514.077,42	42,50%	779.189,06	38,04%
Ventas S.S.	184.699,10	52,56%	394.770,02	54,46%	632.992,84	52,34%	1.206.636,29	58,91%
Ventas Margen Fijo	16.271,14	4,63%	31.723,85	4,38%	62.405,31	5,16%	62.353,67	3,04%
TOTAL VENTAS	351.420,78	100,00%	724.882,03	100,00%	1.209.475,57	100,00%	2.048.179,02	100,00%
Compras	-234.966,34	66,86%	-483.578,07	66,71%	-791.494,18	65,44%	-1.340.091,48	65,43%
Variación Existencias	-1.914,79	0,54%	-1.495,71	0,21%	-10.409,18	0,86%	10.027,90	0,49%
Rápels	1.301,13	0,37%	8.032,33	1,11%	8.519,57	0,70%	13.830,53	0,68%
TOTAL CONSUMOS	-235.580,00	67,04%	-477.041,45	65,81%	-793.383,79	65,60%	-1.316.233,05	64,26%
MARGEN BRUTO	115.840,78	32,96%	247.840,58	34,19%	416.091,78	34,40%	731.945,97	35,74%
Gastos de Personal	-32.226,08	9,17%	-84.066,20	11,60%	-137.755,15	11,39%	-241.798,36	11,81%
Autónomos	-4.042,66	1,15%	-5.703,29	0,79%	-5.836,39	0,48%	-6.888,23	0,34%
Alquiler	-10.235,77	2,91%	-11.866,89	1,64%	-15.800,29	1,31%	-23.169,31	1,13%
Suministros	-3.399,51	0,97%	-4.776,56	0,66%	-6.020,66	0,50%	-9.375,79	0,46%
Deducciones S.O.E	-2.740,07	0,78%	-6.908,51	0,95%	-23.818,63	1,97%	-80.833,90	3,95%
Resto Gastos	-19.284,61	5,49%	-27.018,49	3,73%	-35.874,51	2,97%	-59.842,88	2,92%
TOTAL GASTOS	-71.928,70	20,47%	-140.339,94	19,36%	-225.105,63	18,61%	-421.908,47	20,60%
Resultado de Gestión - EBITDA	43.912,08	12,50%	107.500,64	14,83%	190.986,15	15,79%	310.037,50	15,14%

DIAGNÓSTICO DE LA OFICINA DE FARMACIA 2021

VENTAS

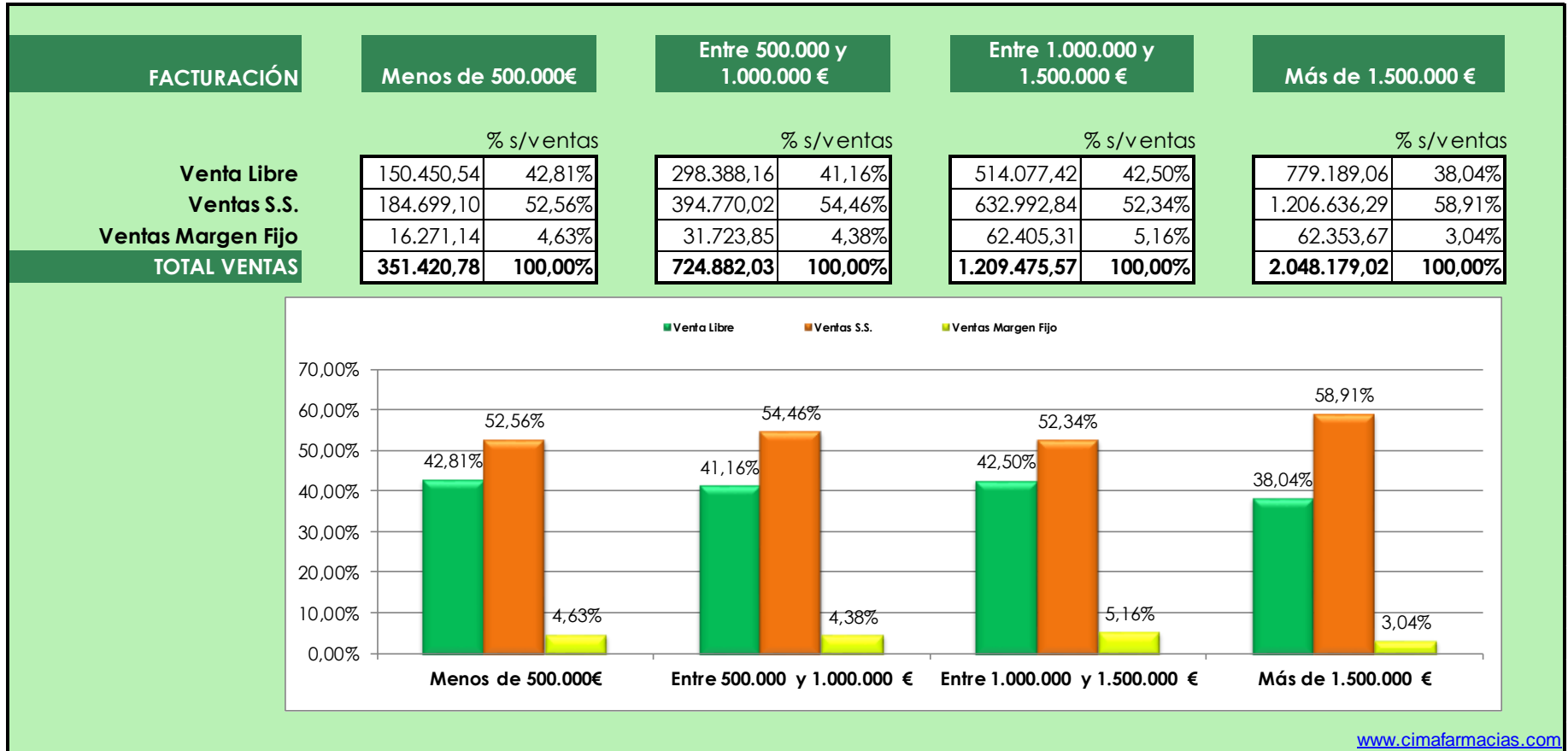

DIAGNÓSTICO DE LA OFICINA DE FARMACIA 2021

CONSUMO

FACTURACIÓN	Menos de 500.000€	Entre 500.000 y 1.000.000 €	Entre 1.000.000 y 1.500.000 €	Más de 1.500.000 €
	% s/ventas		% s/ventas	
Compras	-234.966,34	-483.578,07	-791.494,18	-1.340.091,48
Variación Existencias	-1.914,79	-1.495,71	-10.409,18	10.027,90
Rápels	1.301,13	8.032,33	8.519,57	13.830,53
TOTAL CONSUMO	-235.580,00	-477.041,45	-793.383,79	-1.316.233,05
	66,86%	66,71%	65,44%	65,43%
	0,54%	0,21%	0,86%	0,49%
	0,37%	1,11%	0,70%	0,68%
	67,04%	65,81%	65,60%	64,26%

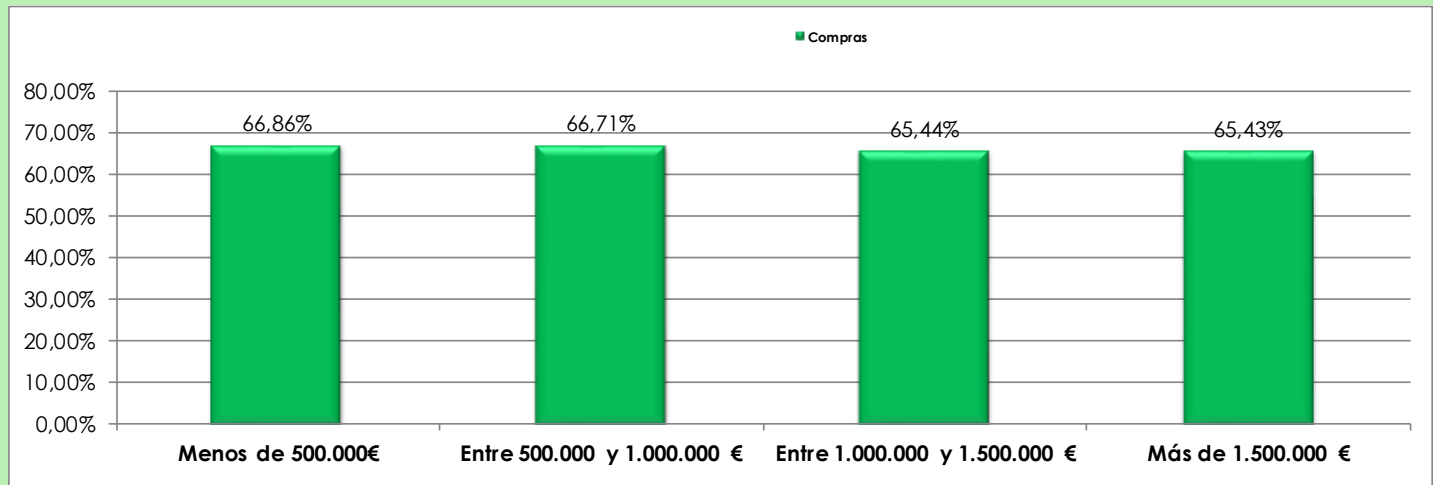

DIAGNÓSTICO DE LA OFICINA DE FARMACIA 2021

MARGEN BRUTO SIN DESCUENTOS REAL DECRETO

FACTURACIÓN	Menos de 500.000€		Entre 500.000 y 1.000.000 €		Entre 1.000.000 y 1.500.000 €		Más de 1.500.000 €	
	% s/ventas		% s/ventas		% s/ventas		% s/ventas	
TOTAL VENTAS	351.420,78	100,00%	724.882,03	100,00%	1.209.475,57	100,00%	2.048.179,02	100,00%
TOTAL CONSUMOS	-235.580,00	67,04%	-477.041,45	65,81%	-793.383,79	65,60%	-1.316.233,05	64,26%
MARGEN BRUTO	115.840,78	32,96%	247.840,58	34,19%	416.091,78	34,40%	731.945,97	35,74%

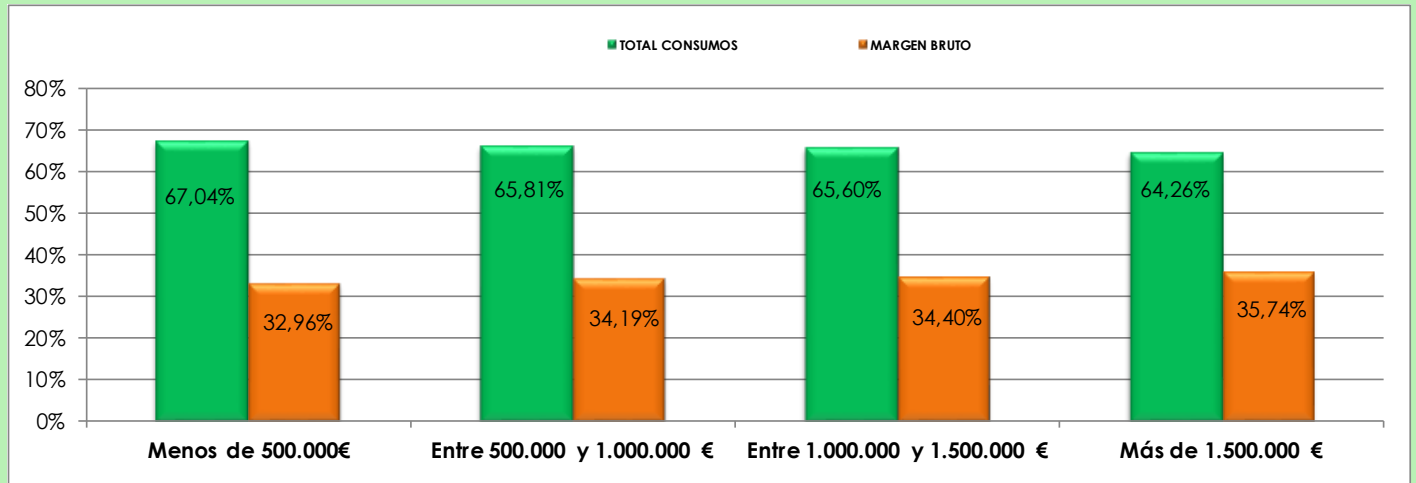

DIAGNÓSTICO DE LA OFICINA DE FARMACIA 2021

MARGEN BRUTO CON DESCUENTOS REAL DECRETO

FACTURACIÓN	Menos de 500.000€	Entre 500.000 y 1.000.000 €	Entre 1.000.000 y 1.500.000 €	Más de 1.500.000 €
	% s/ventas		% s/ventas	
TOTAL VENTAS	351.420,78	724.882,03	1.209.475,57	2.048.179,02
TOTAL CONSUMOS	-235.580,00	-477.041,45	-793.383,79	-1.316.233,05
DESCUENTOS REAL DECRETO	-2.740,07	-6.908,51	-23.818,63	-80.833,90
MARGEN BRUTO CON DESC.	113.100,71	240.932,07	392.273,15	651.112,07
	100,00%	100,00%	100,00%	100,00%
	67,04%	65,81%	65,60%	64,26%
	0,78%	0,95%	1,97%	3,95%
	32,18%	33,24%	32,43%	31,79%

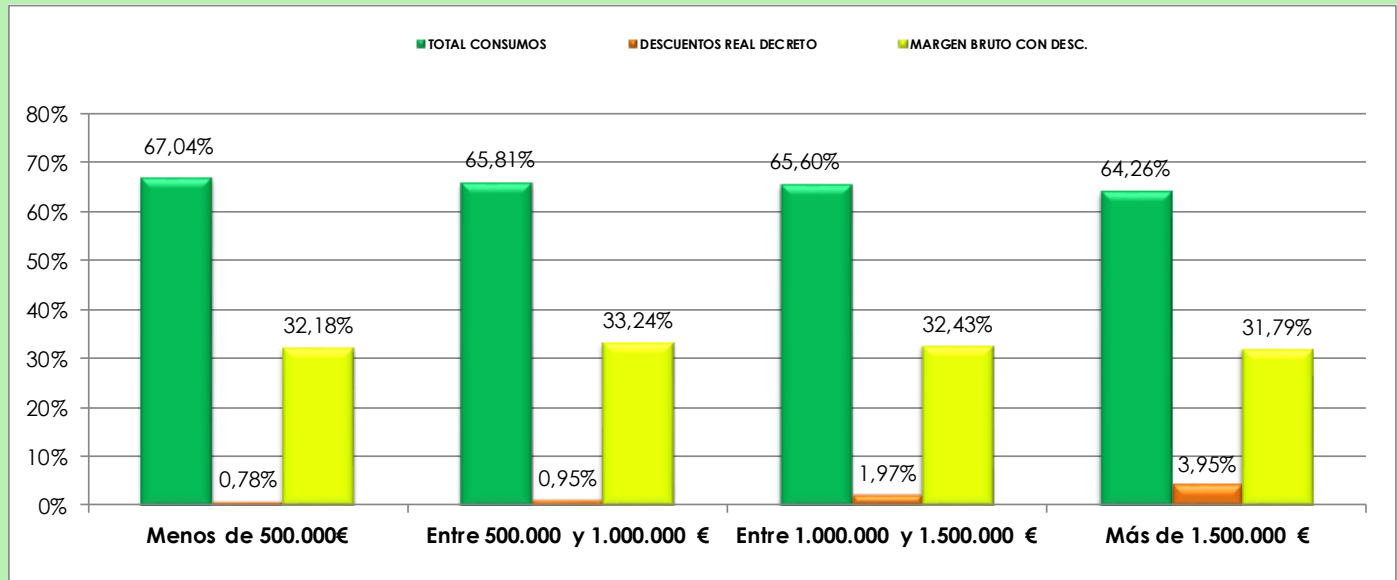

GASTOS DE PERSONAL

FACTURACIÓN	Menos de 500.000€	Entre 500.000 y 1.000.000 €	Entre 1.000.000 y 1.500.000 €	Más de 1.500.000 €				
	% s/ventas		% s/ventas		% s/ventas		% s/ventas	
GASTOS DE PERSONAL 2017	-34.238,40	9,94%	-85.807,58	11,92%	-145.472,71	11,95%	-256.107,36	12,53%
GASTOS DE PERSONAL 2018	-35.242,65	10,57%	-83.657,06	12,12%	-139.643,99	12,22%	-208.048,99	10,82%
GASTOS DE PERSONAL 2019	-39.120,43	10,58%	-89.433,50	12,03%	-140.744,06	11,73%	-238.357,06	12,70%
GASTOS DE PERSONAL 2020	-35.373,27	10,02%	-90.237,60	12,10%	-134.041,28	11,30%	-270.434,84	14,29%
TOTAL VENTAS 2021	351.420,78	100,00%	724.882,03	100,00%	1.209.475,57	100,00%	2.048.179,02	100,00%
GASTOS DE PERSONAL 2021 AUTÓNOMOS 2021	-32.226,08	9,17%	-84.066,20	11,60%	-137.755,15	11,39%	-241.798,36	11,81%
	-4.042,66	1,15%	-5.703,29	0,79%	-5.836,39	0,48%	-6.888,23	0,34%

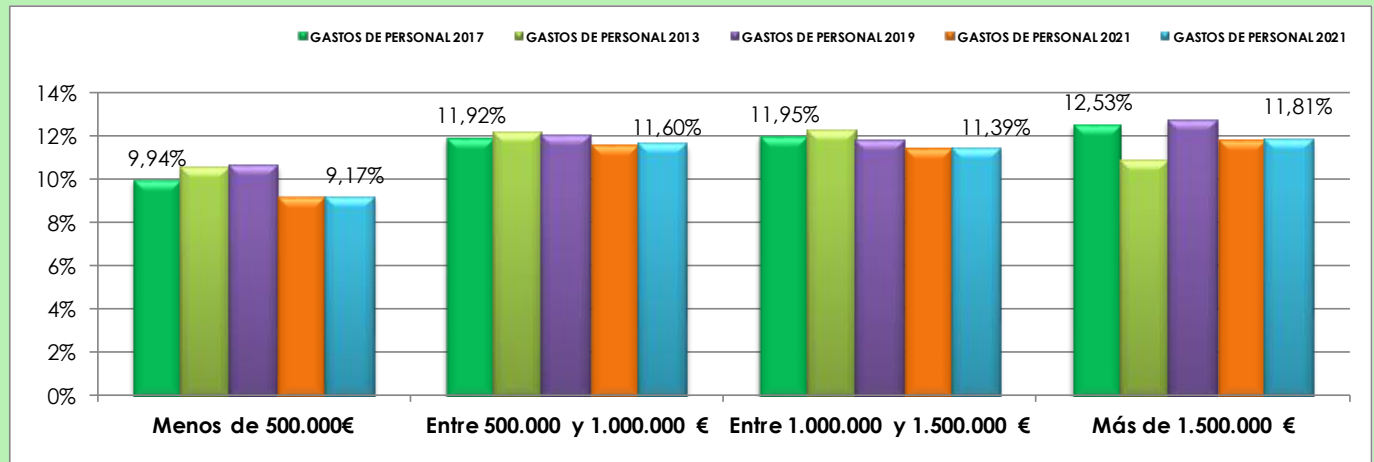

DIAGNÓSTICO DE LA OFICINA DE FARMACIA 2021

PLANTILLA MEDIA

FACTURACIÓN

Menos de 500.000€

Entre 500.000 y 1.000.000 €

Entre 1.000.000 y 1.500.000 €

Más de 1.500.000 €

%Variación

%Variación

%Variación

%Variación

PLANTILLA 2016
PLANTILLA 2017
PLANTILLA 2018
PLANTILLA 2019
PLANTILLA 2020
PLANTILLA 2021

1,29	-2,27%
1,27	-1,72%
1,24	-2,35%
1,30	4,84%
1,30	-
1,05	-19,15%

2,24	-8,94%
2,62	16,92%
2,59	-1,03%
2,82	8,88%
2,94	4,18%
2,43	-17,48%

3,97	-0,25%
4,12	3,84%
4,45	8,00%
4,17	-6,29%
4,29	2,72%
4,16	-3,15%

5,71	4,01%
7,65	34,00%
7,33	-4,15%
7,40	0,91%
7,47	0,93%
7,05	-5,66%

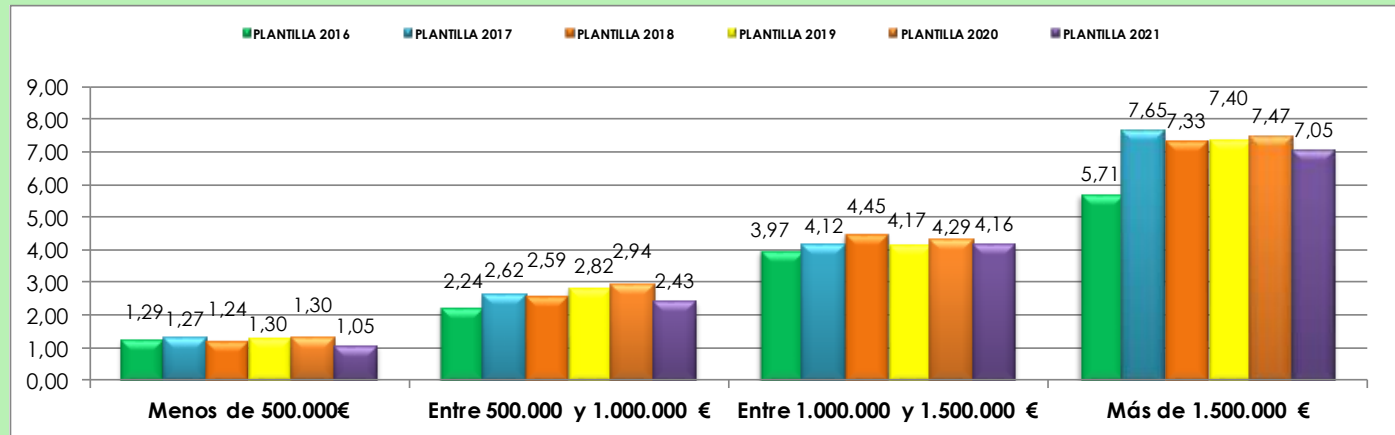

DIAGNÓSTICO DE LA OFICINA DE FARMACIA 2021

GASTOS GENERALES (RESTO DE GASTOS)

FACTURACIÓN	Menos de 500.000€		Entre 500.000 y 1.000.000 €		Entre 1.000.000 y 1.500.000 €		Más de 1.500.000 €	
	% s/ventas		% s/ventas		% s/ventas		% s/ventas	
Arrendamientos y cánones	-9.638,93	2,74%	-10.997,82	1,52%	-14.120,68	1,17%	-21.679,23	1,06%
Reparaciones y conserv.	-2.608,00	0,74%	-3.175,88	0,44%	-4.939,44	0,41%	-7.870,05	0,38%
Serv. profesionales indep.	-5.088,09	1,45%	-6.981,87	0,96%	-8.313,18	0,69%	-13.631,89	0,67%
Transportes	-370,39	0,11%	-64,06	0,01%	-111,22	0,01%	-437,49	0,02%
Primas de seguros	-1.640,10	0,47%	-2.331,30	0,32%	-2.477,05	0,20%	-3.586,02	0,18%
Serv. bancarios y similares	-567,48	0,16%	-962,09	0,13%	-769,79	0,06%	-1.669,80	0,08%
Publi., propag. y rel. publ.	-171,56	0,05%	-607,03	0,08%	-750,63	0,06%	-1.715,78	0,08%
Suministros	-3.154,10	0,90%	-4.486,75	0,62%	-5.308,39	0,44%	-8.786,53	0,43%
Otros servicios	-4.999,22	1,42%	-9.412,90	1,30%	-12.780,58	1,06%	-26.962,80	1,32%
Otros tributos	-775,27	0,22%	-1.076,65	0,15%	-811,36	0,07%	-1.561,82	0,08%
GASTOS GENERALES	-29.013,14	8,26%	-40.096,35	5,53%	-50.382,32	4,17%	-87.901,41	4,29%

DIAGNÓSTICO DE LA OFICINA DE FARMACIA 2021

MARGEN DE GESTIÓN* - EBITDA

FACTURACIÓN	Menos de 500.000€	Entre 500.000 y 1.000.000 €	Entre 1.000.000 y 1.500.000 €	Más de 1.500.000 €				
	% s/ventas		% s/ventas		% s/ventas		% s/ventas	
TOTAL VENTAS	351.420,78	100,00%	724.882,03	100,00%	1.209.475,57	100,00%	2.048.179,02	100,00%
GASTOS DE GESTIÓN	-307.508,70	87,50%	-617.381,39	85,17%	-1.018.489,42	84,21%	-1.738.141,52	84,86%
RESULTADOS DE GESTIÓN	43.912,08	12,50%	107.500,64	14,83%	190.986,15	15,79%	310.037,50	15,14%

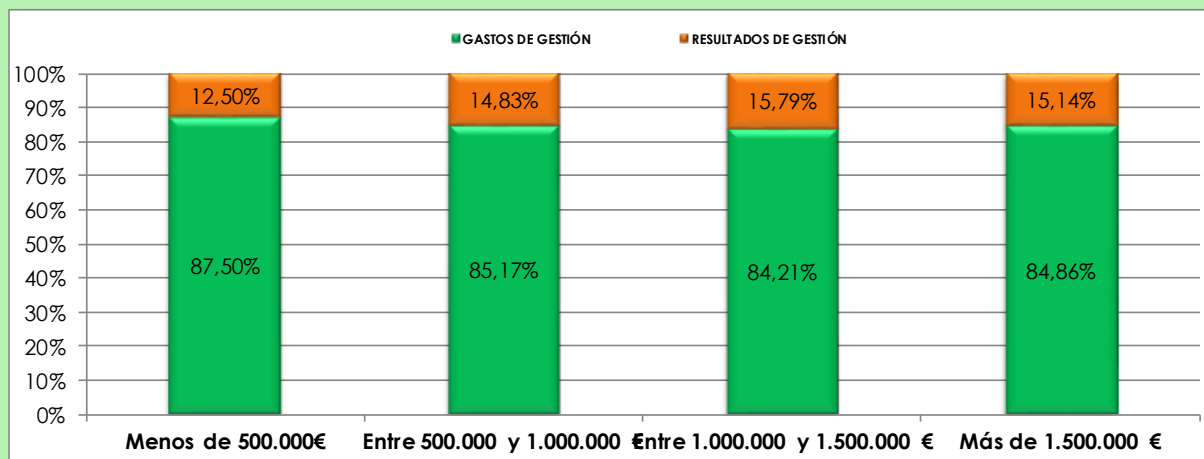

(*) No se incluyen amortizaciones, depreciaciones, gastos financieros ni impuestos directos

DIAGNÓSTICO DE LA OFICINA DE FARMACIA 2021

AMORTIZACIONES

FACTURACIÓN	Menos de 500.000€	Entre 500.000 y 1.000.000 €	Entre 1.000.000 y 1.500.000 €	Más de 1.500.000 €
	% s/ventas		% s/ventas	
Fondo comercio	-3.678,36	-11.827,08	-24.614,35	-13.214,05
Resto amortizaciones	-6.942,38	-9.755,08	-21.530,25	-29.972,48
TOTAL AMORTIZACIONES	-10.620,74	-21.582,16	-46.144,60	-43.186,53
	1,05%	1,63%	2,04%	0,65%
	1,98%	1,35%	1,78%	1,46%
	3,02%	2,98%	3,82%	2,11%

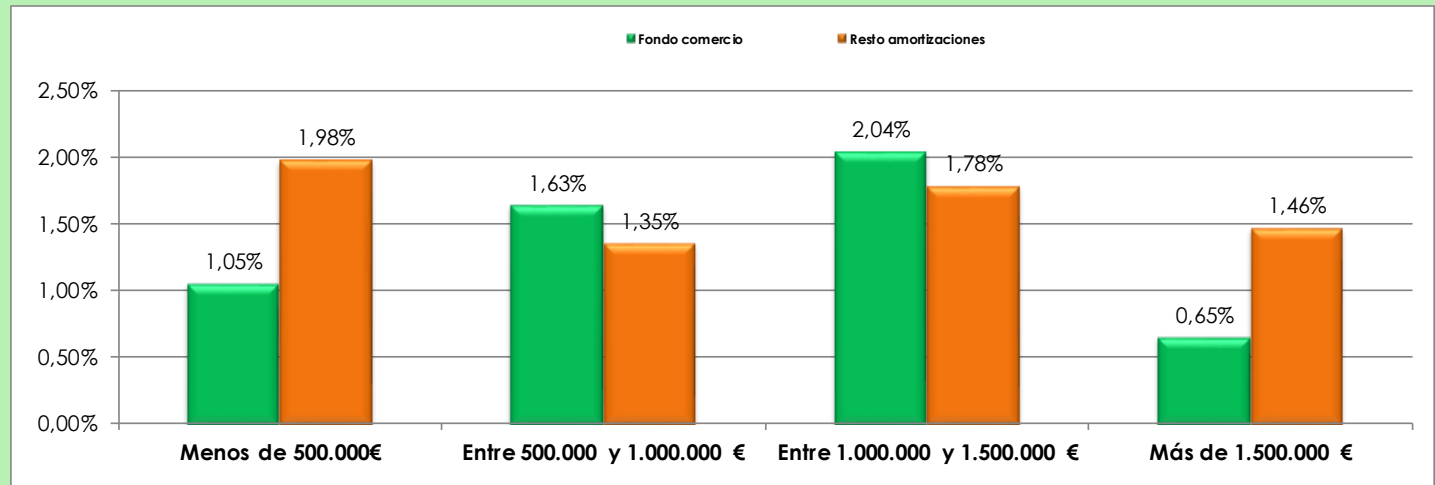

DIAGNÓSTICO DE LA OFICINA DE FARMACIA 2021

RESULTADO EJERCICIO

FACTURACIÓN	Menos de 500.000€		Entre 500.000 y 1.000.000 €		Entre 1.000.000 y 1.500.000 €		Más de 1.500.000 €	
	% s/ventas		% s/ventas		% s/ventas		% s/ventas	
TOTAL VENTAS	351.420,78	100,00%	724.882,03	100,00%	1.209.475,57	100,00%	2.048.179,02	100,00%
TOTAL CONSUMOS	-235.580,00	67,04%	-477.041,45	65,81%	-793.383,79	65,60%	-1.316.233,05	64,26%
MARGEN BRUTO	115.840,78	32,96%	247.840,58	34,19%	416.091,78	34,40%	731.945,97	35,74%
TOTAL GASTOS	-71.928,70	20,47%	-140.339,94	19,36%	-225.105,63	18,61%	-421.908,47	20,60%
Resultados de gestión - EBITDA	43.912,08	12,50%	107.500,64	14,83%	190.986,15	15,79%	310.037,50	15,14%
Amortiz. Fondo Comercio	-3.678,36	1,05%	-11.827,08	1,63%	-24.614,35	2,04%	-13.214,05	0,65%
Resto Amortizaciones	-6.942,38	1,98%	-9.755,08	1,35%	-21.530,25	1,78%	-29.972,48	1,46%
Gastos Financieros	-1.547,88	0,44%	-4.828,48	0,67%	-6.243,86	0,52%	-7.978,25	0,39%
TOTAL AMORT Y GASTOS FIN	-12.168,62	3,46%	-26.410,64	3,64%	-52.388,46	4,33%	-51.164,78	2,50%
Resultado Ejercicio (*)	31.743,46	9,03%	81.090,00	11,19%	138.597,69	11,46%	258.872,72	12,64%

(*) Antes de impuestos

DIAGNÓSTICO DE LA OFICINA DE FARMACIA 2021

RATIOS

FACTURACIÓN	Menos de 500.000€	Entre 500.000 y 1.000.000 €	Entre 1.000.000 y 1.500.000 €	Más de 1.500.000 €
Valor Existencias Finales	45.655,46	75.470,39	104.575,70	164.977,29
Rotación Existencias	7,70	9,60	11,57	12,41
Umbral Rentabilidad	217.056,90	421.584,05	651.368,14	1.220.391,59
Facturación/ Trabajador (*)	283.861,70	279.661,28	271.633,56	279.275,56

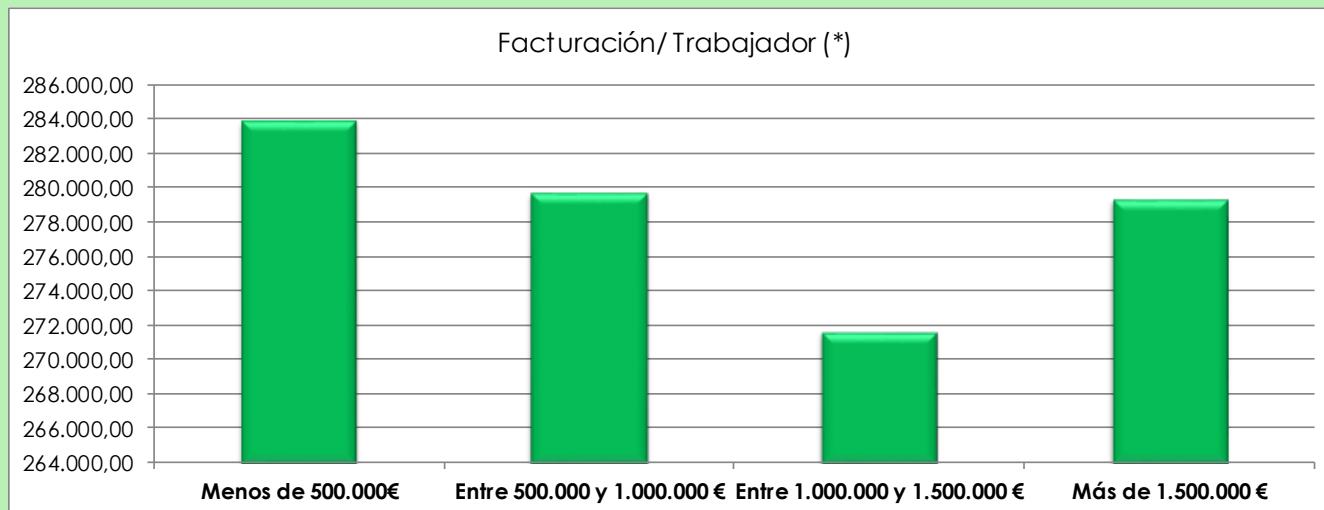

(*) Titular no incluido



Aragón, 210, 2.º 1.ª
08011 Barcelona

info@cimafarmacias.com
www.cimafarmacias.com

Tel. 93 454 11 12
Fax 93 453 22 26

CIMA CONSULTING, especialistas en farmacias